

SPORTELLO TUTELE LEGALI

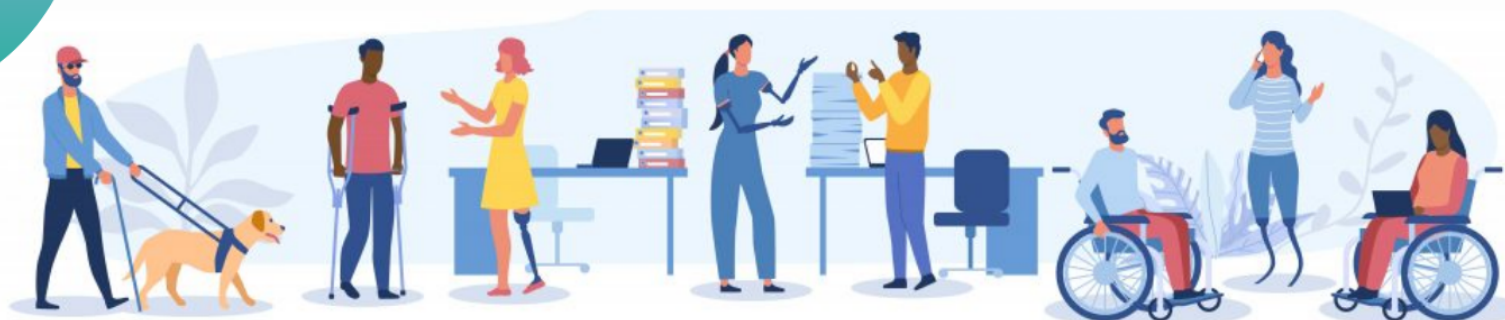

CONSULENZA ED ASSISTENZA STRAGIUDIZIALE IN TEMA DI :

- MISURE DI PROTEZIONE GIURIDICA: AMMINISTRATORE DI SOSTEGNO, TUTORE, CURATORE;
- PROGETTI PER L'ASSISTENZA, L'AUTONOMIA E L'INCLUSIONE: HOME CARE PREMIUM, LONG TERM CARE, VITA INDIPENDENTE, "DOPO DI NOI "
- ORIENTAMENTO ED ACCESSO AI SERVIZI PUBBLICI DIGITALI: PORTALE INPS, AGENZIA DELLE ENTRATE , UFFICI GIUDIZIARI, IDENTITÀ DIGITALE

GOCEANO

BENETUTTI 04/09/2023	BONO 18/09/2023	BOTTIDDA 20/09/2023	BURGOS 25/09/2023	ANELA 11/10/2023
BULTEI 23/10/2023	ESPORLATU 25/10/2023	ILLORAI 30/10/2023	BONO 15/11/2023	BENETUTTI 20/11/2023
NULE 22/11/2023	BURGOS 29/11/2023	ANELA 11/12/2023	BULTEI 13/12/2023	



348/5813993

sportellohcp@comune.ozieri.ss.it